



ANEJO Nº 06: PLAN DE OBRA

1.- INTRODUCCIÓN

Se ha elaborado un plan de obra esquemático y aproximado acomodado a las actividades indicadas en el presupuesto, de tal manera, que se puedan compatibilizar ambos apartados en el seguimiento de la ejecución de la obra.

Es imprescindible para la ejecución de la obra que los trabajos se organicen de manera que se pueda compatibilizar dicha ejecución, con el tráfico diario de vehículos y peatones en la zona.

Las relaciones establecidas en la ejecución de las unidades más importantes del proyecto, son las derivadas de una organización coherente de los tajos de obra, con márgenes suficientes tanto en la duración de las propias actividades como en la duración de la relación entre diferentes actividades, de tal manera que existan holguras suficientes para absorber imprevistos razonables surgidos en la propia ejecución, sin una modificación sustancial del plazo total establecido.

La duración correspondiente a la ejecución de las unidades de Proyecto se establece consecuentemente en CUATRO MESES.

DIAGRAMA DE GANTT

VILLABONAN ERREBOTE PLAZAREN BERRURBANIZAZIOAREN PROIEKTUA
 PROYECTO DE REURBANIZACIÓN DE ERREBOTE PLAZA EN VILLABONA

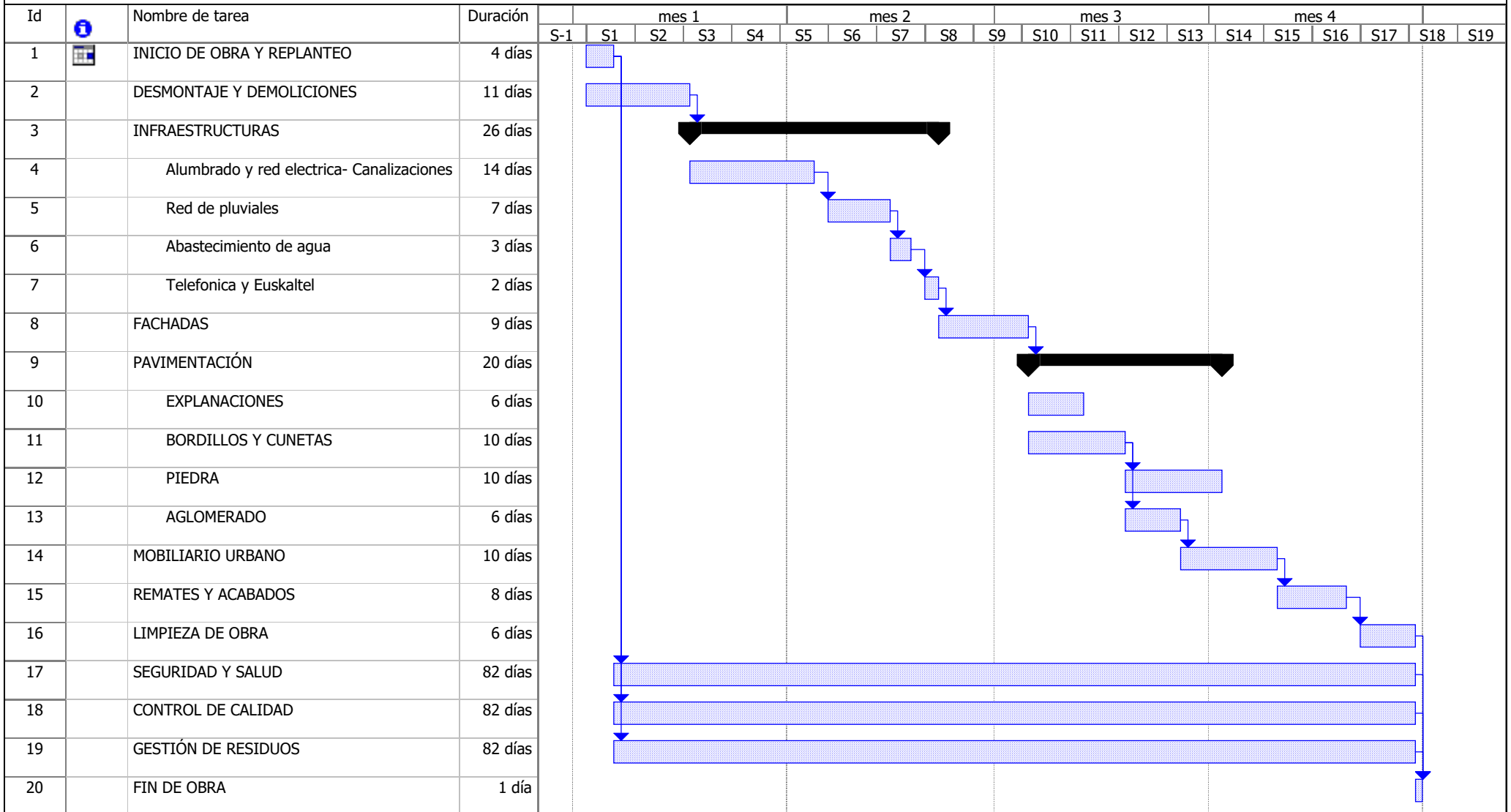

Tarea		Tarea resumida		Tareas externas	
Progreso		Hito resumido		Resumen del proyecto	
Hito		Progreso resumido		Agrupar por síntesis	
Resumen		División		Fecha límite	